



**Paciente:** JESUS ALBERTO LINARES MEDINA

**Idade:** 30 **Sexo:** M

**Solicitante:** Dr(a) Guilherme Aguiar Assmann **Data de Realização:** 29/01/2025 16:30

## Análise USP

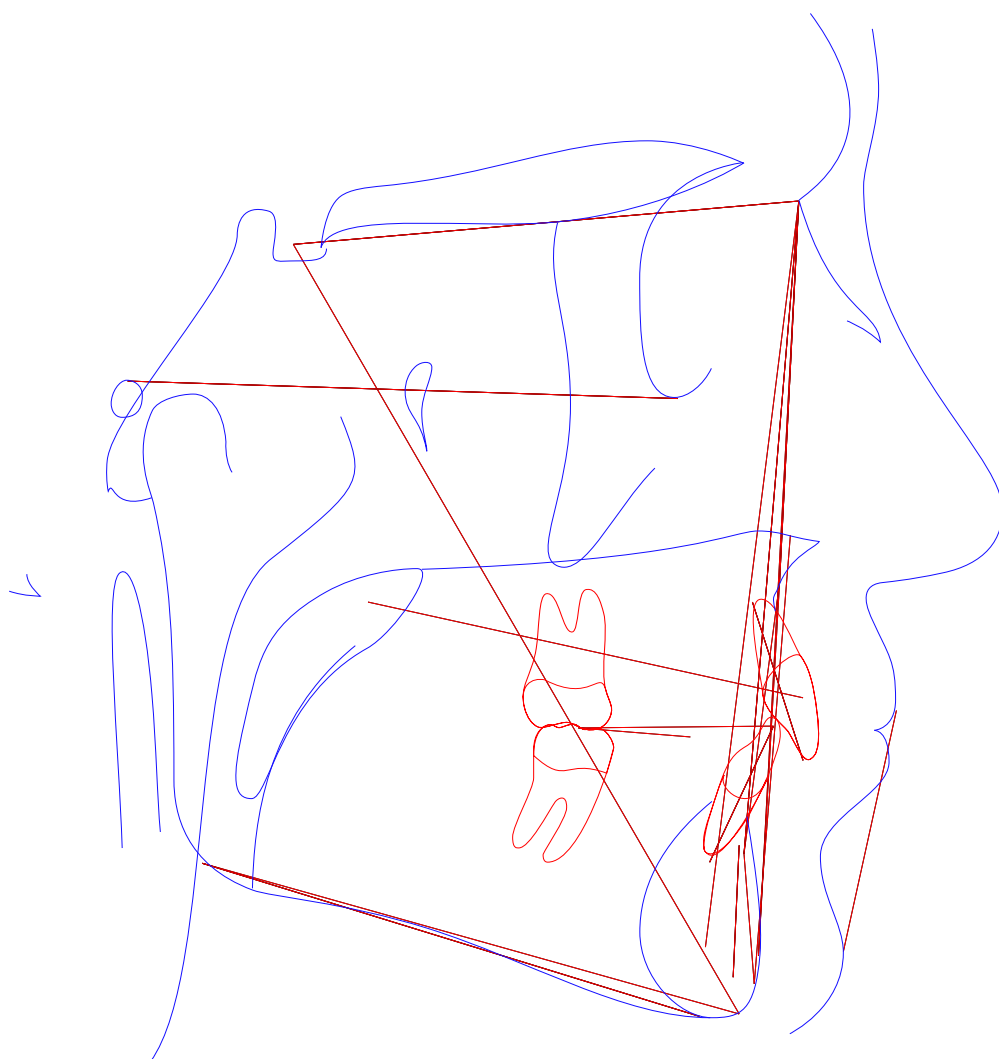



**Paciente:** JESUS ALBERTO LINARES MEDINA

**Idade:** 30 **Sexo:** M

**Solicitante:** Dr(a) Guilherme Aguiar Assmann **Data de Realização:** 29/01/2025 16:30

### Análise USP

	Fator	Valor Obtido	Padrão	Desvio	Classe	Representação Gráfica
1	N-Pog.Po.Orb (N-Pog.Po.Orb)	88,759°	88 ± 1	0,759	---	
2	NAP ((f)NA.APog)	0,347°	0 ± 2	0,347	Perfil reto	
3	S-N.A (S-N.A)	82,206°	82 ± 2	0,206	Bom posicionamento	
4	S-N.B (S-N.B)	80,296°	80 ± 2	0,296	Bom posicionamento	
5	A-N.B ((A-N).(N-B))	1,909°	2 ± 2	-0,091	Cl I esquelética	
6	S-N.D (S-N.D)	77,964°	76 ± 0	1,964	---	
7	N-S.Gn (N-S.Gn)	64,833°	67 ± 0	-2,167	---	
8	SN.Ocl (S-N.Ppd-iii)	4,374°	14 ± 0	-9,626	---	
9	S-N.Go-Me (S-N.Go-Me)	22,029°	32 ± 0	-9,971	---	
10	Go-Gn.Ocl (Go-Gn.Ocl)	11,074°	18 ± 0	-6,926	---	
11	1/.1 ((Ais-lis).(Aii-iii))	137,159°	131 ± 0	6,159	---	
12	1/.NS (1/.NS)	102,808°	103 ± 0	-0,192	---	
13	/1-Orbita (/1-Orbita)	-1,294mm	5 ± 0	-6,294	---	
14	1/.NA (1/.NA)	20,602°	22 ± 5	-1,398	Bom posicionamento	
15	1/-NA (1/-NA)	4,557mm	4 ± 0	0,557	Incisivo superior protuído	
16	/1.NB ((iii-Aii).(N-B))	20,329°	25 ± 4	-4,671	Incisivo superior lingualizado	
17	/1-NB (iii-(N-B))	2,633mm	4 ± 0	-1,367	Bom posicionamento	
18	/1-NPog (iii-(N-Pog))	0,391mm	0 ± 0	0,391	---	
19	H.N-B (H.N-B)	7,609°	10,5 ± 1,5	-2,891	---	
20	H-Nariz (Pn-LsPog')	8,156mm	10 ± 1	-1,844	---	
21	Pog-NB (Pog-(N-B))	3,222mm	---	-1,844	---	
22	Eminência Mentoniana (B-E-Go-Me)	6,76mm	7 ± 1	-0,24	---	
23	FMIA ((Po-Or).(Aii-iii))	66,691°	68 ± 0	-1,309	---	
24	FMA ((Go-Me).(Po-Or))	15,305°	25 ± 0	-9,695	---	



**Paciente:** JESUS ALBERTO LINARES MEDINA  
**Idade:** 30    **Sexo:** M  
**Solicitante:** Dr(a) Guilherme Aguiar Assmann    **Data de Realização:** 29/01/2025 16:30

	Fator	Valor Obtido	Padrão	Desvio	Classe	Representação Gráfica
25	IMPA ((Me-Go).(Aii-Iii))	98,003°	87 ± 0	11,003	---	
26	TPi (TPi)	-3,316mm	---	11,003	---	
Grupo						
27	/1-Linha I (Iii-P'E)	0,208mm	0 ± 0	0,208	---	
28	Go-Me.V-T (Go-Me.V-T)	75,49°	72 ± 0	3,49	---	
29	F.V-T (F.V-T)	89,205°	81 ± 0	8,205	---	
30	A-V-T (A-V-T)	3,983mm	3 ± 0	0,983	---	
31	Iii-V-T (Iii-V-T)	4,056mm	6 ± 0	-1,944	---	
32	H.V-T (H.V-T)	9,793°	5 ± 0	4,793	---	
33	NA.APog (NA.APog)	0,347°	---	4,793	---	
34	Convexidade do Ponto A (A-N-Pog)	0,161mm	---	4,793	---	



**Paciente:** JESUS ALBERTO LINARES MEDINA  
**Idade:** 30    **Sexo:** M  
**Solicitante:** Dr(a) Guilherme Aguiar Assmann    **Data de Realização:** 29/01/2025 16:30

## ANÁLISE SINTÉTICA

### Análise USP

NAP:	Perfil reto
S-N.A:	Bom posicionamento
S-N.B:	Bom posicionamento
A-N.B:	Cl I esquelética
1/.NA:	Bom posicionamento
1/-NA:	Incisivo superior protuído
/1.NB:	Incisivo superior lingualizado
/1-NB:	Bom posicionamento